

Foto - Katalog

17. Mitteldeutsche Bockauktion

2024

der Schafzuchtverbände Sachsen,
Berlin-Brandenburg, Niedersachsen,
Sachsen-Anhalt und Thüringen



am 26. und 27. März 2024
in Kölsa

Suffolk

Veranstaltungsort:

GbR Pflanzenproduktion Glesien und Landhandels GmbH Glesien
Lissaer Str. 22
04509 Wiedemar OT Kölsa

Suffolk

| | | | | |
|--|-----------------------------------|---------------------|---------------------------------|------------------|
| 71 | DE 01 12 104 61456 BB-RR A | | | SUF |
| Name: Greenfield's Jack | männlich | | E | 31.12.2022 |
| WBE: 7/8/8 | WK: I | | | |
| ARR/ARR | | | | |
| EMF: 107/61,0/523 | | | | |
| US-EMF: 35.0/6.1 | | | | |
| ZW 127 R - E -/- | | F 114/-/119/114 M - | | |
| Gewicht: | WBE: | Index: | WKL: | Prämie: |
| DE 01 01 102 36788 SC | BEN [A] Z | | UK010653374931 | G341874931 [A] D |
| WBE: 7/8/7 | | | WBE: 8/8/8 | |
| ARR/ARR | | | DE 01 01 101 92132 KU | WALGA [A] Z |
| EMF: 205/84,0/390 | | | WBE: 8/8/8 Fk: 5,1/4/9/9 | |
| ZW 127 R 102 E 102/109/116 F 109/-/121/106 M - | | | | |
| DE 01 12 104 12139 BB-RR | [A] E | | DE 01 12 103 18592 BB-RR | [A] D |
| WBE: 8/7/8 WK: I | | | WBE: 8/7/7 WK: I | |
| Fk: 3,8/3/4/4 | | | DE 01 12 103 46449 BB-RR | [A] Z |
| | | | WBE: 8/7/7 Fk: 2,8/1/1/1 | |
| ZW 107 R 85 E 105/100/99 F 105/-/- M - | | | | |
| Züchter und Besitzer: Schäfermeister Ronald Rocher, Schäferei Möllendorf, Möllendorf 7, 15859 Storkow | | | | |

SZ0003

Suffolk

| | | | | |
|--|-----------------------------------|--------------------|------|---------------------------------|
| 72 | DE 01 12 104 61461 BB-RR A | | | SUF |
| Name: Greenfield's Tony | | männlich | Z | 01.01.2023 |
| WBE: 7/7/6 | | WK: II | | |
| ARR/ARR | | | | |
| EMF: 106/49,0/425 | | | | |
| US-EMF: 29.4/4.7 | | | | |
| ZW 112 R - E -/- | | F 106/-/99/116 M - | | |
| Gewicht: | WBE: | Index: | WKL: | Prämie: |
| DE 01 01 102 36788 SC | | BEN [A] Z | | UK010653374931 |
| WBE: 7/8/7 | | | | G341874931 [A] D |
| ARR/ARR | | | | DE 01 01 101 92132 KU |
| EMF: 205/84,0/390 | | | | WALGA [A] Z |
| ZW 127 R 102 E 102/109/116 F 109/-/121/106 M - | | | | WBE: 8/8/8 Fk: 5,1/4/9/9 |
| DE 01 12 104 12144 BB-RR | | [A] Z | | DE 01 01 101 87757 PY |
| WBE: 7/8/8 WK: I | | | | [A] Z |
| Fk: 3,8/4/7/7 | | | | DE 01 12 103 46457 BB-RR |
| | | | | [A] Z |
| ZW 109 R 98 E 101/110/111 F 99/-/- M - | | | | WBE: 6/7/7 Fk: 3,8/2/4/4 |
| Züchter und Besitzer: Schäfermeister Ronald Rocher, Schäferei Möllendorf, Möllendorf 7, 15859 Storkow | | | | |

SZ0003

Suffolk

| | | | | | |
|--|-----------------------------------|-------------------|---------------------------------|------------------|------------|
| 73 | DE 01 12 104 61346 BB-RR A | | | | SUF |
| Name: Greenfield's David | | männlich | Z | | 02.01.2023 |
| WBE: 8/8/8 | | WK: I | | | |
| EMF: 105/41,0/352 | | | | | |
| US-EMF: 27.8/5.0 | | | | | |
| ZW 98 R - E -/- | | F 93/-/92/112 M - | | | |
| Gewicht: | WBE: | Index: | WKL: | Prämie: | |
| DE 01 01 102 36788 SC | BEN [A] Z | | UK010653374931 | G341874931 [A] D | |
| WBE: 7/8/7 | | | WBE: 8/8/8 | | |
| ARR/ARR | | | DE 01 01 101 92132 KU | WALGA [A] Z | |
| EMF: 205/84,0/390 | | | WBE: 8/8/8 Fk: 5,1/4/9/9 | | |
| ZW 127 R 102 E 102/109/116 F 109/-/121/106 M - | | | | | |
| DE 01 12 103 82118 BB-RR | [A] D | | DE 01 01 101 46305 RJ | [A] Z | |
| WBE: 7/7/7 WK: I | | | WBE: 8/9/8 | | |
| Fk: 4,8/4/7/7 | | | DE 01 12 102 22004 BB-RR | [C] | |
| | | | WBE: 8/8/7 Fk: 8,2/4/11/11 | | |
| Züchter und Besitzer: Schäfermeister Ronald Rocher, Schäferei Möllendorf, Möllendorf 7, 15859 Storkow | | | | | |

SZ0003

Suffolk

| | | | | | | | | | | |
|---|-----------------------------------|----------|---|---------|------------|----------|------|--------|------|---------|
| 74 | DE 01 12 104 61437 BB-RR A | | | | SUF | | | | | |
| Name: Greenfield's Charlie | | männlich | | Z | 02.01.2023 | | | | | |
| WBE: 6/8/8 | | WK: I | | | | | | | | |
| ARR/ARR | | | | | | | | | | |
| EMF: 105/50,0/438 | | | | | | | | | | |
| US-EMF: 32.3/6.3 | | | | | | | | | | |
| <table style="width: 100%; border: none;"> <tr> <td style="width: 20%;">Gewicht:</td> <td style="width: 20%;">WBE:</td> <td style="width: 20%;">Index:</td> <td style="width: 20%;">WKL:</td> <td style="width: 20%;">Prämie:</td> </tr> </table> | | | | | | Gewicht: | WBE: | Index: | WKL: | Prämie: |
| Gewicht: | WBE: | Index: | WKL: | Prämie: | | | | | | |
| DE 01 12 104 12252 BB-RR [A] E WBE: 7/8/7 WK: I EMF: 100/56,0/510 | | | DE 01 05 108 57405 NW-FW ^ [A] Z WBE: 8/8/9 WK: I Prämie: S* <hr/> DE 01 12 103 46504 BB-RR [A] E WBE: 7/8/8 Fk: 2,8/1/1/1 | | | | | | | |
| DE 01 12 103 94194 BB-KJ [A] Z WBE: 7/7/8 WK: I Fk: 2,8/2/4/4 ZW 120 R 106 E 119/108/114 F 115/-/86/112 M - | | | DE 01 14 005 08857 SN-WA [A] Z WBE: 8/8/8 WK: I Prämie: * <hr/> DE 01 12 102 79543 BB-KJ [A] E WBE: 8/7/8 Fk: 5,2/4/7/7 | | | | | | | |
| Züchter und Besitzer: Schäfermeister Ronald Rocher, Schäferei Möllendorf, Möllendorf 7, 15859 Storkow | | | | | | | | | | |

SZ0003

Suffolk

| | | | | |
|--|-----------------------------------|--------|---|------------|
| 75 | DE 01 12 104 68319 BB-RR A | | | SUF |
| Name: Greenfield's Robbie | männlich | Z | 02.01.2023 | |
| WBE: 7/8/6 | WK: II | | | |
| ARR/ARR | | | | |
| EMF: 105/54,0/476 | | | | |
| US-EMF: 34.1/6.7 | | | | |
| Gewicht: | WBE: | Index: | WKL: | Prämie: |
| DE 01 12 104 12252 BB-RR [A] E | | | DE 01 05 108 57405 NW-FW ^ [A] Z | |
| WBE: 7/8/7 WK: I | | | WBE: 8/8/9 WK: I Prämie: S* | |
| EMF: 100/56,0/510 | | | DE 01 12 103 46504 BB-RR [A] E | |
| | | | WBE: 7/8/8 Fk: 2,8/1/1/1 | |
| DE 01 12 103 94194 BB-KJ [A] Z | | | DE 01 14 005 08857 SN-WA [A] Z | |
| WBE: 7/7/8 WK: I | | | WBE: 8/8/8 WK: I Prämie: * | |
| Fk: 2,8/2/4/4 | | | DE 01 12 102 79543 BB-KJ [A] E | |
| | | | WBE: 8/7/8 Fk: 5,2/4/7/7 | |
| ZW 120 R 106 E 119/108/114 F 115/-/86/112 M - | | | | |
| Züchter und Besitzer: Schäfermeister Ronald Rocher, Schäferei Möllendorf, Möllendorf 7, 15859 Storkow | | | | |

SZ0003

Suffolk

| | | | | |
|--|-----------------------------------|--------------------|---------------------------------|------------------|
| 76 | DE 01 12 104 61444 BB-RR A | | | SUF |
| Name: Greenfield's Lewis | | männlich | | E |
| | | 08.01.2023 | | |
| WBE: 7/8/6 | WK: II | | | |
| ARR/ARR | | | | |
| EMF: 99/55,0/505 | | | | |
| US-EMF: 34.7/6.9 | | | | |
| ZW 121 R - E -/- | | F 114/-/128/94 M - | | |
| Gewicht: | WBE: | Index: | WKL: | Prämie: |
| DE 01 01 102 36788 SC | BEN [A] Z | | UK010653374931 | G341874931 [A] D |
| WBE: 7/8/7 | | | WBE: 8/8/8 | |
| ARR/ARR | | | DE 01 01 101 92132 KU | WALGA [A] Z |
| EMF: 205/84,0/390 | | | WBE: 8/8/8 Fk: 5,1/4/9/9 | |
| ZW 127 R 102 E 102/109/116 F 109/-/121/106 M - | | | | |
| DE 01 12 104 23362 BB-RR | [A] Z | | DE 01 05 108 57405 NW-FW | ^ [A] Z |
| WBE: 6/8/8 | WK: I | | WBE: 8/8/9 WK: I Prämie: S* | |
| Fk: 2,8/3/3/3 | | | DE 01 12 103 46455 BB-RR | [A] Z |
| ZW 107 R 92 E 86/103/107 F 110/-/120/88 M - | | | | |
| WBE: 7/8/8 Fk: 6,0/2/5/5 | | | | |
| Züchter und Besitzer: Schäfermeister Ronald Rocher, Schäferei Möllendorf, Möllendorf 7, 15859 Storkow | | | | |

SZ0003

Suffolk

| | | | | |
|--|-----------------------------------|---------------------------------|------------------|------------|
| 77 | DE 01 12 104 61447 BB-RR A | | | SUF |
| Name: Greenfield's Ted | männlich | Z | 09.01.2023 | |
| WBE: 8/7/6 | WK: II | | | |
| ARR/ARR | | | | |
| EMF: 98/47,0/439 | | | | |
| US-EMF: 25.5/5.6 | | | | |
| ZW 114 R - E -/- | F 111/-/105/109 M - | | | |
| Gewicht: | WBE: | Index: | WKL: | Prämie: |
| DE 01 01 102 36788 SC | BEN [A] Z | UK010653374931 | G341874931 [A] D | |
| WBE: 7/8/7 | | WBE: 8/8/8 | | |
| ARR/ARR | | DE 01 01 101 92132 KU | WALGA [A] Z | |
| EMF: 205/84,0/390 | | WBE: 8/8/8 Fk: 5,1/4/9/9 | | |
| ZW 127 R 102 E 102/109/116 F 109/-/121/106 M - | | | | |
| DE 01 12 103 82137 BB-RR | [A] E | DE 01 01 101 79712 FK | TONERRE [A] Z | |
| WBE: 8/8/7 WK: I | | WBE: 7/7/7 | | |
| Fk: 4,6/5/9/9 | | DE 01 12 102 74098 BB-RR | [A] Z | |
| | | WBE: 8/8/8 Fk: 4,9/4/6/6 | | |
| ZW 117 R 108 E 110/107/102 F 112/-/- M - | | | | |
| Züchter und Besitzer: Schäfermeister Ronald Rocher, Schäferei Möllendorf, Möllendorf 7, 15859 Storkow | | | | |

SZ0003

Suffolk

| | | | | | |
|---|-----------------------------------|----------|---------------------------------------|---|------------------|
| 78 | DE 01 12 104 61443 BB-RR A | | | | SUF |
| Name: Greenfield's Jasper | | männlich | | Z | 10.01.2023 |
| WBE: 7/7/7 | | WK: I | | | |
| ARR/ARR | | | | | |
| EMF: 97/59,0/567 | | | | | |
| US-EMF: 33.3/5.2 | | | | | |
| Gewicht: WBE: Index: WKL: Prämie: | | | | | |
| DE 01 01 102 36788 SC BEN [A] Z | | | UK010653374931 | | G341874931 [A] D |
| WBE: 7/8/7 | | | WBE: 8/8/8 | | |
| ARR/ARR | | | DE 01 01 101 92132 KU | | WALGA [A] Z |
| EMF: 205/84,0/390 | | | WBE: 8/8/8 Fk: 5,1/4/9/9 | | |
| ZW 127 R 102 E 102/109/116 F 109/-/121/106 M - | | | | | |
| DE 01 12 104 23482 BB-RR [A] D | | | DE 01 12 103 18480 BB-RR [A] Z | | |
| WBE: 7/7/8 WK: I | | | WBE: 8/7/7 WK: I | | |
| Fk: 3,8/3/6/6 | | | DE 01 12 102 74104 BB-RR [C] Z | | |
| | | | WBE: 7/7/7 Fk: 5,7/5/14/13 | | |
| ZW 93 R - E 86/94/99 F -/-/- M - | | | | | |
| Züchter und Besitzer: Schäfermeister Ronald Rocher, Schäferei Möllendorf, Möllendorf 7, 15859 Storkow | | | | | |

SZ0003

Suffolk

| 79 | DE 01 12 104 68316 BB-RR A | | | | SUF |
|--|----------------------------|---------------|--|------------------------------|-----|
| Name: Greenfield's Caleb | männlich | Z | 10.01.2023 | | |
| WBE: 8/8/8 | WK: I | | | | |
| ARR/ARR | | | | | |
| EMF: 97/49,0/464 | | | | | |
| US-EMF: 33.4/6.6 | | | | | |
| Gewicht: | WBE: | Index: | WKL: | Prämie: | |
| DE 01 12 104 12252 BB-RR [A] E | WBE: 7/8/7 WK: I | | DE 01 05 108 57405 NW-FW ^ [A] Z | WBE: 8/8/9 WK: I Prämie: S* | |
| EMF: 100/56,0/510 | | | DE 01 12 103 46504 BB-RR [A] E | WBE: 7/8/8 Fk: 2,8/1/1/1 | |
| DE 01 12 103 71666 BB-KJ [A] Z | WBE: 8/8/7 WK: I ARR/ARR | Fk: 3,8/3/5/5 | DE 01 03 112 20296 NDS-WB ^Hunter [A] E | WBE: 8/8/8 WK: I Prämie: lc* | |
| ZW 101 R 103 E 106/101/99 F 107/-/98/92 M - | | | DE 01 12 103 41951 BB-KJ [A] Z | WBE: 7/8/7 Fk: 5,9/5/8/8 | |
| Züchter und Besitzer: Schäfermeister Ronald Rocher, Schäferei Möllendorf, Möllendorf 7, 15859 Storkow | | | | | |

SZ0003

Suffolk

| | | | | | |
|--|-----------------------------------|----------|---------------------------------|------------------|------------|
| 80 | DE 01 12 104 61438 BB-RR A | | | | SUF |
| Name: Greenfield's Ethan | | männlich | Z | | 12.01.2023 |
| WBE: 8/8/7 | | WK: I | | | |
| ARR/ARR | | | | | |
| EMF: 95/47,0/453 | | | | | |
| US-EMF: 32.4/5.4 | | | | | |
| Gewicht: | WBE: | Index: | WKL: | Prämie: | |
| DE 01 01 102 36788 SC | BEN [A] Z | | UK010653374931 | G341874931 [A] D | |
| WBE: 7/8/7 | | | WBE: 8/8/8 | | |
| ARR/ARR | | | DE 01 01 101 92132 KU | WALGA [A] Z | |
| EMF: 205/84,0/390 | | | WBE: 8/8/8 Fk: 5,1/4/9/9 | | |
| ZW 127 R 102 E 102/109/116 F 109/-/121/106 M - | | | | | |
| DE 01 12 103 82222 BB-RR | [A] Z | | DE 01 01 101 79712 FK | TONERRE [A] Z | |
| WBE: 7/8/8 WK: I | | | WBE: 7/7/7 | | |
| Fk: 4,8/4/6/6 | | | DE 01 12 102 88112 BB-RR | [C] D | |
| | | | WBE: 7/7/7 Fk: 2,0/1/2/2 | | |
| Züchter und Besitzer: Schäfermeister Ronald Rocher, Schäferei Möllendorf, Möllendorf 7, 15859 Storkow | | | | | |

SZ0003

Suffolk

| | | | | | |
|--|-----------------------------------|----------|--|---------|------------|
| 81 | DE 01 12 104 61459 BB-RR A | | | | SUF |
| Name: Greenfield's Zac | | männlich | | E | 12.01.2023 |
| WBE: 7/7/7 | | WK: I | | | |
| ARR/ARR | | | | | |
| EMF: 95/45,0/421 | | | | | |
| US-EMF: 29.1/5.9 | | | | | |
| Gewicht: | WBE: | Index: | WKL: | Prämie: | |
| DE 01 12 104 12257 BB-RR [A] Z | | | DE 01 12 103 82270 BB-RR [A] Z | | |
| WBE: 6/7/6 WK: II | | | WBE: 7/7/6 WK: II | | |
| EMF: 104/53,5/476 | | | DE 01 12 103 18573 BB-RR [A] Z | | |
| ZW 111 R - E 96/98/89 F 112/-/101/127 M - | | | WBE: 8/7/7 Fk: 3,7/2/4/4 | | |
| DE 01 12 103 71718 BB-KJ [A] Z | | | DE 01 03 112 20296 NDS-WB ^Hunter [A] E | | |
| WBE: 7/7/7 WK: I ARR/ARR | | | WBE: 8/8/8 WK: I Prämie: lc* | | |
| Fk: 4,6/3/4/4 | | | DE 01 12 103 41623 BB-KJ [A] Z | | |
| ZW 95 R 103 E 95/96/101 F 98/-/98/94 M - | | | WBE: 6/8/8 Fk: 4,3/3/6/6 | | |
| Züchter und Besitzer: Schäfermeister Ronald Rocher, Schäferei Möllendorf, Möllendorf 7, 15859 Storkow | | | | | |

SZ0003

Suffolk



| | | | | |
|---|-----------------------------------|--------------------------------|-----------------------------|------------|
| 82 | DE 01 13 003 89390 MV-CS A | | | SUF |
| Name: ^Nestor | männlich | E | 20.01.2023 | |
| WBE: 7/9/7 | WK: I | | | |
| ARR/ARR* | | | | |
| EMF: 94/55,2/534 | | | | |
| US-EMF: 36.2/7.6 | | | | |
| ZW 95 R - E 100/105/99 | F 90/-/114/80 M - | | | |
| Gewicht: | WBE: | Index: | WKL: | Prämie: |
| BE61375 0105 | Noah Van de Alkerhoeve [E | UK077115700470 | Benedyglen Pure Genius E | |
| WBE: 8/8/8 WK: I Prämie: Ic+ Ia* | | BE51375 0047 | Kashmir Van de Alkerhoeve E | |
| ARR/ARR | | | | |
| ZW 90 R - E 106/105/100 F 79/-/89/102 M - | | | | |
| DE 01 13 002 96372 MV-B | [A] Z | DE 01 01 101 36378 SH-M | Ulf [A] D | |
| WBE: 8/7/8 WK: I ARR/ARR | | WBE: 7/7/7 WK: I | | |
| Fk: 5,7/5/9/8 | | DE 01 13 001 89363 MV-B | [A] D | |
| | | WBE: 7/7/7 Fk: 5,2/4/8/8 | | |
| ZW 98 R 88 E 101/103/104 F 93/-/126/77 M - | | | | |
| Züchter und Besitzer: Christian Schröder, Neu Wokern 27 c, 17166 Groß Wokern | | | | |

SZ0003

Suffolk



| | | | | |
|---|-----------------------------------|---------------------------------|-----------------------------|------------|
| 83 | DE 01 13 003 89396 MV-CS A | | | SUF |
| Name: ^Nilas | männlich | Z | 04.02.2023 | |
| WBE: 8/8/8 | WK: I | | | |
| ARR/ARR* | | | | |
| EMF: 79/40,0/456 | | | | |
| US-EMF: 33.1/2.9 | | | | |
| ZW 104 R - E 110/102/103 | F 91/-/94/114 M - | | | |
| Gewicht: | WBE: | Index: | WKL: | Prämie: |
| BE61375 0105 | Noah Van de Alkerhoeve [E | UK077115700470 | Benedyglen Pure Genius E | |
| WBE: 8/8/8 WK: I Prämie: Ic+ Ia* | | BE51375 0047 | Kashmir Van de Alkerhoeve E | |
| ARR/ARR | | | | |
| ZW 90 R - E 106/105/100 F 79/-/89/102 M - | | | | |
| DE 01 13 003 14075 MV-CS | Helene [A] E | DE 01 01 101 71449 SH-GD | [A] Z | |
| WBE: 8/8/8 WK: I ARR/ARR | | WBE: 6/7/7 WK: I | | |
| Fk: 5,7/6/12/11 | | DE 01 13 002 65384 MV-CS | [A] Z | |
| | | WBE: 8/8/7 Fk: 2,0/2/1/1 | | |
| ZW 106 R 93 E 109/98/99 F 103/-/100/116 M - | | | | |
| Züchter und Besitzer: Christian Schröder, Neu Wokern 27 c, 17166 Groß Wokern | | | | |

SZ0003

Suffolk



| | | | | |
|--|-----------------------------------|--------|---------------------------------|---|
| 84 | DE 01 14 006 58952 SN-WA A | | | SUF |
| | männlich | | E | 14.02.2023 |
| WBE: 7/8/8 | WK: I | | | |
| ARR/ARR | | | | |
| EMF: 112/66,5/549 | | | | |
| US-EMF: 33.9/5.2 | | | | |
| ZW 110 R - E 95/102/102 | F 119/-/95/106 M - | | | |
| Gewicht: | WBE: | Index: | WKL: | Prämie: |
| DE 01 08 009 00672 BW-Y | ^ [A] E | | DE 0109 9155 0093 BY-TD | [A] E WBE: 8/8/8 WK: I Prämie: Bundessieger 2014 |
| WBE: 8/8/8 WK: I | | | DE 01 08 007 10681 BW-Y | [A] Z WBE: 8/8/8 Fk: 8,6/9/15/15 |
| ARR/ARR N/N | | | DE 01 16 100 50487 TH-GE | [A] Z WBE: 8/8/8 WK: I |
| EMF: 90/50,0/500 | | | DE 01 14 003 44075 SN-WA | 309 [A] E WBE: 8/8/7 Fk: 6,9/6/12/11 |
| ZW 110 R 130 E 98/94/95 F 114/-/110/90 M - | | | | |
| DE 01 14 005 64461 SN-WA | sn2020wa218 [A] Z | | | |
| WBE: 8/9/8 WK: I | | | | |
| Fk: 3,0/2/3/3 | | | | |
| ZW 92 R 93 E 97/108/102 F 100/-/82/94 M - | | | | |
| Züchter und Besitzer: Schäfermeister Karl-Heinz Wabnitz, Klosterbuch 44, 04703 Leisnig OT Klosterbuch | | | | |

SZ0003

Suffolk



| | | | | |
|--|-----------------------------------|--|------------|------------|
| 85 | DE 01 14 006 58953 SN-WA A | | | SUF |
| Name: ^ | männlich | Z | 14.02.2023 | |
| WBE: 7/8/8 | WK: I | | | |
| ARR/ARR N/N | | | | |
| EMF: 112/59,0/491 | | | | |
| US-EMF: 32.5/7.3 | | | | |
| ZW 114 R - E 100/105/106 | F 121/-/104/96 M - | | | |
| Gewicht: | WBE: | Index: | WKL: | Prämie: |
| DE 01 08 009 00672 BW-Y | ^ [A] E | DE 0109 9155 0093 BY-TD [A] E | | |
| WBE: 8/8/8 WK: I | | WBE: 8/8/8 WK: I Prämie: Bundessieger 2014 | | |
| ARR/ARR N/N | | DE 01 08 007 10681 BW-Y [A] Z | | |
| EMF: 90/50,0/500 | | WBE: 8/8/8 Fk: 8,6/9/15/15 | | |
| ZW 110 R 130 E 98/94/95 F 114/-/110/90 M - | | DE 01 16 100 50487 TH-GE [A] Z | | |
| DE 01 14 004 46788 SN-WA sn2018wa14 [A] Z | | WBE: 8/8/8 WK: I | | |
| WBE: 9/9/9 WK: I | | DE 01 14 002 88584 SN-WA 047202 [A] Z | | |
| Fk: 5,0/3/5/5 | | WBE: 7/7/7 Fk: 8,0/7/13/12 | | |
| ZW 117 R 93 E 109/115/113 F 120/-/87/107 M - | | | | |
| Züchter und Besitzer: Schäfermeister Karl-Heinz Wabnitz, Klosterbuch 44, 04703 Leisnig OT Klosterbuch | | | | |

SZ0003

Suffolk



| | | | | |
|--|-----------------------------------|--|------------|------------|
| 86 | DE 01 14 006 58955 SN-WA A | | | SUF |
| Name: ^ | männlich | Z | 14.02.2023 | |
| WBE: 8/8/8 | WK: I | | | |
| ARR/ARR N/N | | | | |
| EMF: 77/34,5/396 | | | | |
| US-EMF: 26.1/6.1 | | | | |
| ZW 107 R - E 106/105/106 | F -/-/- M - | | | |
| Gewicht: | WBE: | Index: | WKL: | Prämie: |
| DE 01 08 009 00672 BW-Y | ^ [A] E | DE 0109 9155 0093 BY-TD [A] E | | |
| WBE: 8/8/8 WK: I | | WBE: 8/8/8 WK: I Prämie: Bundessieger 2014 | | |
| ARR/ARR N/N | | DE 01 08 007 10681 BW-Y [A] Z | | |
| EMF: 90/50,0/500 | | WBE: 8/8/8 Fk: 8,6/9/15/15 | | |
| ZW 110 R 130 E 98/94/95 F 114/-/110/90 M - | | DE 01 16 100 50487 TH-GE [A] Z | | |
| DE 01 14 004 46788 SN-WA sn2018wa14 [A] Z | | WBE: 8/8/8 WK: I | | |
| WBE: 9/9/9 WK: I | | DE 01 14 002 88584 SN-WA 047202 [A] Z | | |
| Fk: 5,0/3/5/5 | | WBE: 7/7/7 Fk: 8,0/7/13/12 | | |
| ZW 117 R 93 E 109/115/113 F 120/-/87/107 M - | | | | |
| Züchter und Besitzer: Schäfermeister Karl-Heinz Wabnitz, Klosterbuch 44, 04703 Leisnig OT Klosterbuch | | | | |

SZ0003

Suffolk



| | | | | |
|--|-----------------------------------|--------------------|--|------------|
| 87 | DE 01 14 006 58957 SN-WA A | | | SUF |
| Name: ^ | männlich | Z | 15.02.2023 | |
| WBE: 8/8/8 | WK: I | | | |
| ARR/ARR N/N | | | | |
| EMF: 111/59,5/500 | | | | |
| US-EMF: 32.9/6.6 | | | | |
| ZW 109 R - E 102/103/104 | | F 116/-/112/85 M - | | |
| Gewicht: | WBE: | Index: | WKL: | Prämie: |
| DE 01 08 009 00672 BW-Y | ^ [A] E | | DE 0109 9155 0093 BY-TD | [A] E |
| WBE: 8/8/8 WK: I | | | WBE: 8/8/8 WK: I Prämie: Bundessieger 2014 | |
| ARR/ARR N/N | | | DE 01 08 007 10681 BW-Y | [A] Z |
| EMF: 90/50,0/500 | | | WBE: 8/8/8 Fk: 8,6/9/15/15 | |
| ZW 110 R 130 E 98/94/95 F 114/-/110/90 M - | | | | |
| DE 01 14 004 76839 SN-WA | sn2018wa23 [A] Z | | DE 01 16 100 50487 TH-GE | [A] Z |
| WBE: 8/8/8 WK: I | | | WBE: 8/8/8 WK: I | |
| Fk: 5,0/4/8/7 | | | DE 01 14 003 44068 SN-WA | 302 [A] Z |
| | | | WBE: 8/8/8 Fk: 7,0/6/10/9 | |
| ZW 103 R 98 E 102/110/110 F 104/-/104/79 M - | | | | |
| Züchter und Besitzer: Schäfermeister Karl-Heinz Wabnitz, Klosterbuch 44, 04703 Leisnig OT Klosterbuch | | | | |

SZ0003

Suffolk

| | | | | |
|--|-----------------------------------|--------|---------------------------------|------------------|
| 88 | DE 01 12 104 68089 BB-RR A | | | SUF |
| Name: Greenfield's Ed | männlich | Z | 17.02.2023 | |
| WBE: 8/8/7 | WK: I | | | |
| ARR/ARR | | | | |
| EMF: 110/53,5/450 | | | | |
| US-EMF: 27.9/7.0 | | | | |
| Gewicht: | WBE: | Index: | WKL: | Prämie: |
| DE 01 01 102 36788 SC | BEN [A] Z | | UK010653374931 | G341874931 [A] D |
| WBE: 7/8/7 | | | WBE: 8/8/8 | |
| ARR/ARR | | | DE 01 01 101 92132 KU | WALGA [A] Z |
| EMF: 205/84,0/390 | | | WBE: 8/8/8 Fk: 5,1/4/9/9 | |
| ZW 127 R 102 E 102/109/116 F 109/-/121/106 M - | | | | |
| DE 01 12 103 46499 BB-RR | [A] E | | DE 01 01 101 87757 PY | [A] Z |
| WBE: 7/8/7 WK: I | | | WBE: 8/8/9 | |
| Fk: 4,9/4/10/7 | | | DE 01 12 103 46606 BB-RR | [A] E |
| | | | WBE: 7/8/8 Fk: 5,2/1/1/1 | |
| Züchter und Besitzer: Schäfermeister Ronald Rocher, Schäferei Möllendorf, Möllendorf 7, 15859 Storkow | | | | |

SZ0003

Suffolk

| | | | | | |
|--|-----------------------------------|----------|---------------------------------|------------------|------------|
| 89 | DE 01 12 104 68318 BB-RR A | | | | SUF |
| Name: Greenfield's Dylan | | männlich | Z | | 17.02.2023 |
| WBE: 7/8/8 | | WK: I | | | |
| ARR/ARR | | | | | |
| EMF: 110/49,5/414 | | | | | |
| US-EMF: 32.4/6.7 | | | | | |
| Gewicht: | WBE: | Index: | WKL: | Prämie: | |
| DE 01 01 102 36788 SC | BEN [A] Z | | UK010653374931 | G341874931 [A] D | |
| WBE: 7/8/7 | | | WBE: 8/8/8 | | |
| ARR/ARR | | | DE 01 01 101 92132 KU | WALGA [A] Z | |
| EMF: 205/84,0/390 | | | WBE: 8/8/8 Fk: 5,1/4/9/9 | | |
| ZW 127 R 102 E 102/109/116 F 109/-/121/106 M - | | | | | |
| DE 01 12 103 82217 BB-RR | [A] Z | | DE 01 01 101 46305 RJ | [A] Z | |
| WBE: 8/8/8 WK: I | | | WBE: 8/9/8 | | |
| Fk: 4,9/3/5/5 | | | DE 01 12 102 74106 BB-RR | [A] Z | |
| | | | WBE: 7/8/8 Fk: 5,7/5/9/9 | | |
| Züchter und Besitzer: Schäfermeister Ronald Rocher, Schäferei Möllendorf, Möllendorf 7, 15859 Storkow | | | | | |

SZ0003

Suffolk

| | | | | | |
|--|-----------------------------------|---------------------|---------------------------------|---------------------------|------------|
| 90 | DE 01 14 006 58954 SN-WA A | | | | SUF |
| Name: ^ | männlich | | Z | | 18.02.2023 |
| WBE: 7/8/8 | | WK: I | | | |
| ARR/ARR N/N | | | | | |
| EMF: 108/62,5/542 | | | | | |
| US-EMF: 30.7/5.7 | | | | | |
| ZW 118 R - E 100/102/103 | | F 127/-/102/106 M - | | | |
| Gewicht: | WBE: | Index: | WKL: | Prämie: | |
| DE 01 08 009 00672 BW-Y | ^ [A] E | | DE 0109 9155 0093 BY-TD | [A] E | |
| WBE: 8/8/8 WK: I | | | WBE: 8/8/8 WK: I | Prämie: Bundessieger 2014 | |
| ARR/ARR N/N | | | DE 01 08 007 10681 BW-Y | [A] Z | |
| EMF: 90/50,0/500 | | | WBE: 8/8/8 Fk: 8,6/9/15/15 | | |
| ZW 110 R 130 E 98/94/95 F 114/-/110/90 M - | | | | | |
| DE 01 14 004 76846 SN-WA | sn2018wa38 [A] Z | | DE 01 16 100 50487 TH-GE | [A] Z | |
| WBE: 9/8/8 WK: I | | | WBE: 8/8/8 WK: I | | |
| Fk: 5,0/4/8/8 | | | DE 01 14 002 88580 SN-WA | 104857 [A] E | |
| | | | WBE: 8/9/8 Fk: 7,1/6/11/10 | | |
| ZW 115 R 99 E 109/107/106 F 116/-/104/100 M - | | | | | |
| Züchter und Besitzer: Schäfermeister Karl-Heinz Wabnitz, Klosterbuch 44, 04703 Leisnig OT Klosterbuch | | | | | |

SZ0003

Suffolk

| | | | | | |
|--|-----------------------------------|----------|---|---------|------------|
| 91 | DE 01 12 104 68092 BB-RR A | | | | SUF |
| Name: Greenfield's Bobby | | männlich | Z | | 19.02.2023 |
| WBE: 8/8/8 | | WK: I | | | |
| ARR/ARR | | | | | |
| EMF: 108/53,5/458 | | | | | |
| US-EMF: 31.0/4.7 | | | | | |
| Gewicht: | WBE: | Index: | WKL: | Prämie: | |
| DE 01 12 104 12252 BB-RR [A] E | | | DE 01 05 108 57405 NW-FW ^ [A] Z | | |
| WBE: 7/8/7 WK: I | | | WBE: 8/8/9 WK: I Prämie: S* | | |
| EMF: 100/56,0/510 | | | DE 01 12 103 46504 BB-RR [A] E | | |
| | | | WBE: 7/8/8 Fk: 2,8/1/1/1 | | |
| DE 01 12 104 23487 BB-RR [A] Z | | | DE 01 01 101 46305 RJ [A] Z | | |
| WBE: 8/7/7 WK: I | | | WBE: 8/9/8 | | |
| Fk: 6,0/5/9/9 | | | DE 01 12 102 88050 BB-RR [A] Z | | |
| | | | WBE: 7/7/6 Fk: 3,7/2/4/4 | | |
| ZW 102 R 100 E 106/95/85 F 108/-/- M - | | | | | |
| Züchter und Besitzer: Schäfermeister Ronald Rocher, Schäferei Möllendorf, Möllendorf 7, 15859 Storkow | | | | | |

SZ0003

Suffolk

| | | | | |
|--|-----------------------------------|---------------------------------|------------------|------------|
| 92 | DE 01 12 104 68086 BB-RR A | | | SUF |
| Name: Greenfield's Blake | männlich | E | 20.02.2023 | |
| WBE: 8/8/7 | WK: I | | | |
| ARR/ARR | | | | |
| EMF: 107/59,0/505 | | | | |
| US-EMF: 32.7/5.6 | | | | |
| ZW 113 R - E -/- | F 106/-/110/- | M - | | |
| Gewicht: | WBE: | Index: | WKL: | Prämie: |
| DE 01 01 102 36788 SC | BEN [A] Z | UK010653374931 | G341874931 [A] D | |
| WBE: 7/8/7 | | WBE: 8/8/8 | | |
| ARR/ARR | | DE 01 01 101 92132 KU | WALGA [A] Z | |
| EMF: 205/84,0/390 | | WBE: 8/8/8 Fk: 5,1/4/9/9 | | |
| ZW 127 R 102 E 102/109/116 F 109/-/121/106 M - | | | | |
| DE 01 12 104 12128 BB-RR | [A] D | DE 01 12 103 82268 BB-RR | [A] E | |
| WBE: 8/7/8 WK: I | | WBE: 7/7/7 WK: I | | |
| Fk: 2,9/2/3/3 | | DE 01 12 103 82108 BB-RR | [B] D | |
| | | Fk: 2,0/1/3/3 | | |
| ZW 108 R 100 E 105/103/106 F 102/-/- M - | | | | |
| Züchter und Besitzer: Schäfermeister Ronald Rocher, Schäferei Möllendorf, Möllendorf 7, 15859 Storkow | | | | |

SZ0003

Suffolk



| | | | | |
|--|-----------------------------------|--------|--|------------|
| 93 | DE 01 14 006 58956 SN-WA A | | | SUF |
| | männlich | | E | 20.02.2023 |
| WBE: 8/8/7 | WK: I | | | |
| ARR/ARR | | | | |
| EMF: 106/62,0/538 | | | | |
| US-EMF: 32.3/5.7 | | | | |
| ZW 104 R - E 102/98/92 | F 118/-/100/101 M - | | | |
| Gewicht: | WBE: | Index: | WKL: | Prämie: |
| DE 01 08 009 00672 BW-Y ^ [A] E | | | DE 0109 9155 0093 BY-TD [A] E | |
| WBE: 8/8/8 WK: I | | | WBE: 8/8/8 WK: I Prämie: Bundessieger 2014 | |
| ARR/ARR N/N | | | DE 01 08 007 10681 BW-Y [A] Z | |
| EMF: 90/50,0/500 | | | WBE: 8/8/8 Fk: 8,6/9/15/15 | |
| ZW 110 R 130 E 98/94/95 F 114/-/110/90 M - | | | | |
| DE 01 14 005 38927 SN-WA sn2019wa132061 [A] E | | | DE 01 16 100 50487 TH-GE [A] Z | |
| WBE: 8/9/8 WK: I | | | WBE: 8/8/8 WK: I | |
| Fk: 4,1/3/6/5 | | | DE 01 14 003 44084 SN-WA 312 [A] E | |
| | | | WBE: 8/8/8 Fk: 6,0/5/7/7 | |
| ZW 98 R 90 E 102/106/99 F 107/-/88/102 M - | | | | |
| Züchter und Besitzer: Schäfermeister Karl-Heinz Wabnitz, Klosterbuch 44, 04703 Leisnig OT Klosterbuch | | | | |

SZ0003

Suffolk



| | | | | |
|--|-----------------------------------|--------|---------------------------------|---------------------------|
| 94 | DE 01 14 006 58959 SN-WA A | | | SUF |
| | männlich | | E | 20.02.2023 |
| WBE: 8/8/7 | WK: I | | | |
| ARR/ARR | | | | |
| EMF: 106/55,0/472 | | | | |
| US-EMF: 31.9/6.3 | | | | |
| ZW 104 R - E 105/98/98 | F 114/-/101/96 M - | | | |
| Gewicht: | WBE: | Index: | WKL: | Prämie: |
| DE 01 08 009 00672 BW-Y | ^ [A] E | | DE 0109 9155 0093 BY-TD | [A] E |
| WBE: 8/8/8 WK: I | | | WBE: 8/8/8 WK: I | Prämie: Bundessieger 2014 |
| ARR/ARR N/N | | | DE 01 08 007 10681 BW-Y | [A] Z |
| EMF: 90/50,0/500 | | | WBE: 8/8/8 Fk: 8,6/9/15/15 | |
| ZW 110 R 130 E 98/94/95 F 114/-/110/90 M - | | | | |
| DE 01 14 004 08527 SN-WA | 15wa091611 [A] Z | | DE 01 08 006 20964 BW-Y | [A] D |
| WBE: 8/8/8 WK: I | | | WBE: 8/7/8 WK: I | |
| Fk: 8,0/7/14/13 | | | DE 01 14 003 44073 SN-WA | 307 [A] Z |
| | | | WBE: 7/7/7 Fk: 6,1/5/9/7 | |
| ZW 115 R 110 E 111/106/112 F 114/-/92/100 M - | | | | |
| Züchter und Besitzer: Schäfermeister Karl-Heinz Wabnitz, Klosterbuch 44, 04703 Leisnig OT Klosterbuch | | | | |

SZ0003

Suffolk



| | | | | |
|--|-----------------------------------|--------|---------------------------------|---------------------------|
| 95 | DE 01 14 006 58960 SN-WA A | | | SUF |
| | männlich | | Z | 23.02.2023 |
| WBE: 8/8/7 | WK: I | | | |
| ARR/ARR | | | | |
| EMF: 103/46,0/408 | | | | |
| US-EMF: 31.9/7.2 | | | | |
| ZW 95 R - E 99/101/94 | F 108/-/104/81 M - | | | |
| Gewicht: | WBE: | Index: | WKL: | Prämie: |
| DE 01 08 009 00672 BW-Y | ^ [A] E | | DE 0109 9155 0093 BY-TD | [A] E |
| WBE: 8/8/8 WK: I | | | WBE: 8/8/8 WK: I | Prämie: Bundessieger 2014 |
| ARR/ARR N/N | | | DE 01 08 007 10681 BW-Y | [A] Z |
| EMF: 90/50,0/500 | | | WBE: 8/8/8 Fk: 8,6/9/15/15 | |
| ZW 110 R 130 E 98/94/95 F 114/-/110/90 M - | | | | |
| DE 01 14 004 76847 SN-WA | sn2018wa36 [A] Z | | DE 01 16 100 50487 TH-GE | [A] Z |
| WBE: 7/9/8 WK: I | | | WBE: 8/8/8 WK: I | |
| Fk: 5,0/4/8/8 | | | DE 01 14 002 88578 SN-WA | 104880 [A] E |
| | | | WBE: 8/9/8 Fk: 8,1/7/8/7 | |
| ZW 99 R 93 E 98/112/103 F 110/-/87/91 M - | | | | |
| Züchter und Besitzer: Schäfermeister Karl-Heinz Wabnitz, Klosterbuch 44, 04703 Leisnig OT Klosterbuch | | | | |

SZ0003

Suffolk

| | | | | |
|--|-----------------------------------|--------|---------------------------------------|------------|
| 96 | DE 01 12 104 68111 BB-RR A | | | SUF |
| Name: Greenfield's Howard | männlich | E | 25.02.2023 | |
| WBE: 8/8/8 | WK: I | | | |
| ARR/ARR | | | | |
| EMF: 102/65,0/588 | | | | |
| US-EMF: 35.0/5.9 | | | | |
| Gewicht: | WBE: | Index: | WKL: | Prämie: |
| DE 01 12 104 12257 BB-RR [A] Z | | | DE 01 12 103 82270 BB-RR [A] Z | |
| WBE: 6/7/6 WK: II | | | WBE: 7/7/6 WK: II | |
| EMF: 104/53,5/476 | | | DE 01 12 103 18573 BB-RR [A] Z | |
| ZW 111 R - E 96/98/89 F 112/-/101/127 M - | | | WBE: 8/7/7 Fk: 3,7/2/4/4 | |
| DE 01 12 103 46572 BB-RR [A] E | | | DE 01 01 101 87757 PY [A] Z | |
| WBE: 7/8/8 WK: I | | | WBE: 8/8/9 | |
| Fk: 5,0/5/7/7 | | | DE 01 12 102 88173 BB-RR [A] Z | |
| ZW 108 R 91 E 103/105/107 F 103/-/- M - | | | WBE: 8/7/7 Fk: 3,7/3/4/4 | |
| Züchter und Besitzer: Schäfermeister Ronald Rocher, Schäferei Möllendorf, Möllendorf 7, 15859 Storkow | | | | |

SZ0003

Suffolk

| | | | | | |
|--|-----------------------------------|---------------------------------|------------------|---------|------------|
| 97 | DE 01 12 104 68123 BB-RR A | | | | SUF |
| Name: Greenfield's Henry | männlich | Z | 25.02.2023 | | |
| WBE: 8/8/7 | WK: I | | | | |
| ARR/ARR | | | | | |
| EMF: 102/51,0/461 | | | | | |
| US-EMF: 34.9/5.2 | | | | | |
| ZW 130 R - E -/- | F 117/-/127/108 M - | | | | |
| Gewicht: | WBE: | Index: | WKL: | Prämie: | |
| DE 01 01 102 36788 SC | BEN [A] Z | UK010653374931 | G341874931 [A] D | | |
| WBE: 7/8/7 | | WBE: 8/8/8 | | | |
| ARR/ARR | | DE 01 01 101 92132 KU | WALGA [A] Z | | |
| EMF: 205/84,0/390 | | WBE: 8/8/8 Fk: 5,1/4/9/9 | | | |
| ZW 127 R 102 E 102/109/116 F 109/-/121/106 M - | | | | | |
| DE 01 12 103 46500 BB-RR | [A] Z | DE 01 01 101 46305 RJ | [A] Z | | |
| WBE: 6/8/8 WK: I | | WBE: 8/9/8 | | | |
| Fk: 5,0/3/6/6 | | DE 01 12 102 74112 BB-RR | [A] Z | | |
| | | WBE: 6/8/8 Fk: 3,9/3/6/6 | | | |
| ZW 122 R 101 E 85/106/112 F 115/-/- M - | | | | | |
| Züchter und Besitzer: Schäfermeister Ronald Rocher, Schäferei Möllendorf, Möllendorf 7, 15859 Storkow | | | | | |

SZ0003

Suffolk

| | | | | | |
|--|-----------------------------------|----------|--|------------|------------|
| 98 | DE 01 12 104 68105 BB-RR A | | | | SUF |
| Name: Greenfield's Andrew | | männlich | | D | |
| | | | | 27.02.2023 | |
| WBE: 8/8/6 | | WK: II | | | |
| ARR/ARR | | | | | |
| EMF: 100/53,5/495 | | | | | |
| US-EMF: 30.6/4.7 | | | | | |
| | | | | | |
| Gewicht: | | WBE: | | Index: | |
| | | | | WKL: | |
| | | | | Prämie: | |
| DE 01 13 003 64876 MV-CS ^Bryan [A] Z WBE: 7/8/8 WK: I Prämie: RS* ARR/ARR* N/N EMF: 102/51,4/465 ZW 100 R - E 91/107/100 F 108/-/94/95 M - | | | DE 01 03 114 89023 WE-FV [A] Z WBE: 8/8/7 WK: I Prämie: +Ia | | |
| | | | DE 01 13 001 94682 MV-AH [A] E WBE: 8/8/7 Fk: 9,0/8/15/14 | | |
| DE 01 12 103 71798 BB-KJ [A] Z WBE: 9/7/7 WK: I ARR/ARR Fk: 4,0/3/6/6 ZW 98 R 114 E 112/90/95 F 100/-/101/96 M - | | | DE 01 03 112 20296 NDS-WB ^Hunter [A] E WBE: 8/8/8 WK: I Prämie: Ic* | | |
| | | | DE 01 12 102 42256 BB-KJ [A] Z WBE: 6/7/7 Fk: 7,3/6/13/13 | | |
| Züchter und Besitzer: Schäfermeister Ronald Rocher, Schäferei Möllendorf, Möllendorf 7, 15859 Storkow | | | | | |

SZ0003

Suffolk



| | | | | |
|---|-----------------------------------|--------|--|------------|
| 99 | DE 01 14 006 57913 SN-RW A | | | SUF |
| | männlich | | E | 28.02.2023 |
| WBE: 6/7/6 | WK: II | | | |
| ARR/ARR | | | | |
| EMF: 136/46,0/301 | | | | |
| US-EMF: 31.0/3.4 | | | | |
| ZW 117 R - E -/- | F 113/-/113/103 M - | | | |
| Gewicht: | WBE: | Index: | WKL: | Prämie: |
| DE 01 14 004 35045 SN-RL [A] E | | | DE 01 01 102 21768 SZ ALAN [A] Z | |
| WBE: 8/8/8 WK: I | | | WBE: 8/8/7 | |
| ARR/ARR | | | DE 01 14 004 74575 SN-RL 177185 [A] Z | |
| EMF: 113/50,0/398 | | | WBE: 8/8/8 Fk: 5,0/4/6/6 | |
| ZW 117 R - E 99/100/99 F 115/-/133/93 M - | | | | |
| DE 01 14 005 10094 SN-RW alt:DE011400418224 [A] Z | | | DE 01 03 111 03742 WE-DH Oren [A] D | |
| WBE: 6/8/8 WK: I | | | WBE: 8/8/8 WK: I | |
| Fk: 6,9/7/9/9 | | | DE 01 14 002 62105 SN-RW [A] Z | |
| | | | WBE: 8/8/8 Fk: 9,2/8/15/15 | |
| ZW 93 R 98 E 88/98/92 F 103/-/87/110 M - | | | | |
| Züchter und Besitzer: LwB Weller GbR, Großröhrsdorfstr. 42a, 01825 Liebstadt, Biobetrieb | | | | |

SZ0003

Suffolk

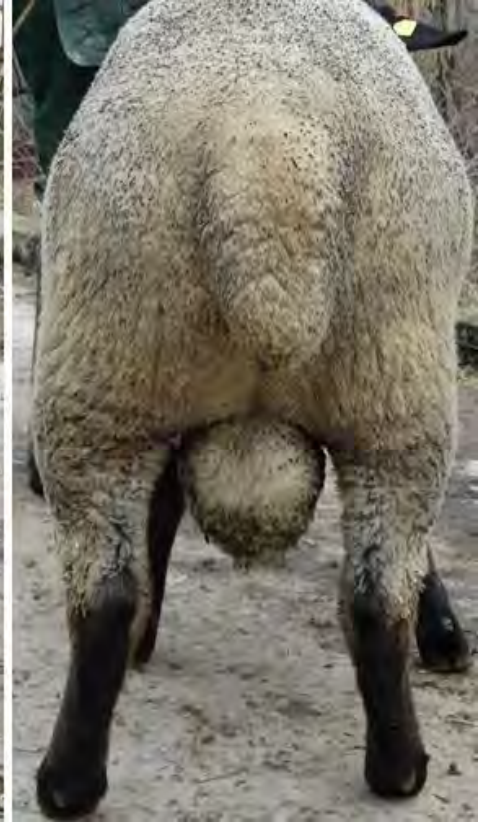

| | | | | |
|---|-----------------------------------|--------|--|------------|
| 100 | DE 01 14 006 57912 SN-RW A | | | SUF |
| | männlich | | E | 01.03.2023 |
| WBE: 7/8/7 | WK: I | | | |
| ARR/ARR | | | | |
| EMF: 135/38,0/244 | | | | |
| US-EMF: 26.5/2.8 | | | | |
| ZW 113 R - E -/- | F 113/-/113/96 M - | | | |
| Gewicht: | WBE: | Index: | WKL: | Prämie: |
| DE 01 14 004 35045 SN-RL [A] E | | | DE 01 01 102 21768 SZ ALAN [A] Z | |
| WBE: 8/8/8 WK: I | | | WBE: 8/8/7 | |
| ARR/ARR | | | DE 01 14 004 74575 SN-RL 177185 [A] Z | |
| EMF: 113/50,0/398 | | | WBE: 8/8/8 Fk: 5,0/4/6/6 | |
| ZW 117 R - E 99/100/99 F 115/-/133/93 M - | | | | |
| DE 01 14 004 18246 SN-RW 176318 [A] E | | | DE 01 03 111 03742 WE-DH Oren [A] D | |
| WBE: 8/8/8 WK: I | | | WBE: 8/8/8 WK: I | |
| Fk: 6,0/5/9/9 | | | DE 01 14 003 28843 SN-RW [A] Z | |
| | | | WBE: 9/8/8 Fk: 4,2/3/3/3 | |
| ZW 109 R 97 E 118/100/96 F 121/-/96/103 M - | | | | |
| Züchter und Besitzer: LwB Weller GbR, Großröhrsdorfstr. 42a, 01825 Liebstadt, Biobetrieb | | | | |

SZ0003

Suffolk



| | | | | |
|---|-----------------------------------|--------|---------------------------------|--------------|
| 101 | DE 01 14 006 57914 SN-RW A | | | SUF |
| | männlich | | Z | 01.03.2023 |
| WBE: 8/8/7 | WK: I | | | |
| ARR/ARR | | | | |
| EMF: 135/37,5/248 | | | | |
| US-EMF: 27.6/3.2 | | | | |
| ZW 118 R - E -/- | F 113/-/122/96 M - | | | |
| Gewicht: | WBE: | Index: | WKL: | Prämie: |
| DE 01 14 004 35045 SN-RL [A] E | | | DE 01 01 102 21768 SZ | ALAN [A] Z |
| WBE: 8/8/8 WK: I | | | WBE: 8/8/7 | |
| ARR/ARR | | | DE 01 14 004 74575 SN-RL | 177185 [A] Z |
| EMF: 113/50,0/398 | | | WBE: 8/8/8 Fk: 5,0/4/6/6 | |
| ZW 117 R - E 99/100/99 F 115/-/133/93 M - | | | | |
| DE 01 14 005 10036 SN-RW 196244 [A] Z | | | DE 01 14 004 18761 SN-TL | 167 [A] Z |
| WBE: 8/7/8 WK: I | | | WBE: 8/8/8 WK: I Prämie: le | |
| Fk: 4,0/3/4/4 | | | DE 01 14 004 18246 SN-RW | 176318 [A] E |
| | | | WBE: 8/8/8 Fk: 6,0/5/9/9 | |
| ZW 110 R 87 E 119/107/101 F 109/-/104/104 M - | | | | |
| Züchter und Besitzer: LwB Weller GbR, Großröhrsdorfstr. 42a, 01825 Liebstadt, Biobetrieb | | | | |

SZ0003

Suffolk



| | | | | |
|--|--|---------------|--|--|
| 102 | DE 01 14 006 58958 SN-WA A | | | SUF |
| Name: ^ | männlich | D | 04.03.2023 | |
| WBE: 8/8/8 | WK: I | | | |
| ARR/ARR N/N | | | | |
| ZW 102 R - E 104/101/102 | F -/-/- M - | | | |
| Gewicht: | WBE: | Index: | WKL: | Prämie: |
| DE 01 08 009 00672 BW-Y ^ [A] E | WBE: 8/8/8 WK: I | ARR/ARR N/N | DE 0109 9155 0093 BY-TD [A] E | WBE: 8/8/8 WK: I Prämie: Bundessieger 2014 |
| EMF: 90/50,0/500 | ZW 110 R 130 E 98/94/95 F 114/-/110/90 M - | | DE 01 08 007 10681 BW-Y [A] Z | WBE: 8/8/8 Fk: 8,6/9/15/15 |
| DE 01 14 005 38928 SN-WA sn2019wa132077 [A] D | WBE: 8/8/8 WK: I | Fk: 4,1/3/8/6 | DE 01 16 100 50487 TH-GE [A] Z | WBE: 8/8/8 WK: I |
| ZW 112 R 111 E 105/103/103 F 127/-/79/107 M - | | | DE 01 14 004 46780 SN-WA sn20047185 [A] E | WBE: 7/8/8 Fk: 6,1/5/10/8 |
| Züchter und Besitzer: Schäfermeister Karl-Heinz Wabnitz, Klosterbuch 44, 04703 Leisnig OT Klosterbuch | | | | |

SZ0003

Suffolk

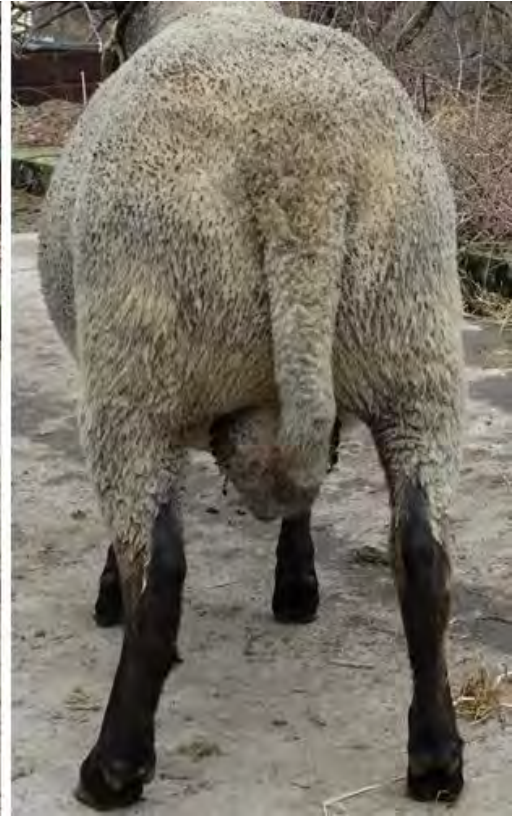

| | | | | |
|---|-----------------------------------|--------|---|------------|
| 103 | DE 01 14 006 57911 SN-RW A | | | SUF |
| | männlich | | E | 07.03.2023 |
| WBE: 7/7/7 | WK: I | | | |
| ARR/ARR | | | | |
| EMF: 129/46,0/318 | | | | |
| US-EMF: 32.1/4.4 | | | | |
| ZW 123 R - E -/- | F 115/-/127/97 M - | | | |
| Gewicht: | WBE: | Index: | WKL: | Prämie: |
| DE 01 14 004 35045 SN-RL [A] E | | | DE 01 01 102 21768 SZ ALAN [A] Z | |
| WBE: 8/8/8 WK: I | | | WBE: 8/8/7 | |
| ARR/ARR | | | DE 01 14 004 74575 SN-RL 177185 [A] Z | |
| EMF: 113/50,0/398 | | | WBE: 8/8/8 Fk: 5,0/4/6/6 | |
| ZW 117 R - E 99/100/99 F 115/-/133/93 M - | | | | |
| DE 01 14 005 10143 SN-RW alt:DE011400510034 [A] Z | | | DE 01 14 004 18761 SN-TL 167 [A] Z | |
| WBE: 7/8/8 WK: I | | | WBE: 8/8/8 WK: I Prämie: le | |
| Fk: 3,9/2/2/2 | | | DE 01 14 005 10056 SN-RW 164097 / DE011400418229 [Z | |
| | | | WBE: 9/8/9 Fk: 6,0/5/8/8 | |
| ZW 111 R 85 E 110/110/103 F 105/-/107/108 M - | | | | |
| Züchter und Besitzer: LwB Weller GbR, Großröhrsdorfstr. 42a, 01825 Liebstadt, Biobetrieb | | | | |

SZ0003

Suffolk

| | | | | |
|---|-----------------------------------|---------------------|--|------------------|
| 104 | DE 01 14 006 59149 SN-RL A | | | SUF |
| | männlich | | Z | 19.03.2023 |
| WBE: 7/8/7 | | WK: I | | |
| ARR/ARR | | | | |
| EMF: 130/55,0/399 | | | | |
| US-EMF: 25.6/5.2 | | | | |
| ZW 115 R - E -/- | | F 112/-/106/108 M - | | |
| Gewicht: | WBE: | Index: | WKL: | Prämie: |
| DE 01 14 004 18666 SN-TL [A] Z | | | UK052150912638 | LOGIEDURNO [A] Z |
| WBE: 7/7/7 WK: I | | | WBE: 7/8/8 WK: I | |
| ARR/ARR | | | DE 01 14 003 64681 SN-TL [A] Z | |
| EMF: 101/45,0/406 | | | WBE: 7/8/7 Fk: 6,0/6/9/9 | |
| ZW 101 R 95 E 102/99/102 F 98/-/109/97 M - | | | | |
| DE 01 14 005 65113 SN-RL 20013 [A] E | | | DE 01 14 004 18666 SN-TL [A] Z | |
| WBE: 8/8/8 WK: I | | | WBE: 7/7/7 WK: I | |
| Fk: 3,1/1/2/2 | | | DE 01 14 004 74582 SN-RL 177168 [A] Z | |
| | | | WBE: 7/7/7 Fk: 5,0/4/6/5 | |
| ZW 107 R 97 E 102/95/98 F 110/-/106/109 M - | | | | |
| Züchter und Besitzer: Schäferei Lezius, Bergstr.26, 08396 Waldenburg | | | | |

SZ0003

Suffolk



| | | | | |
|---|-----------------------------------|--------|---------------------------------------|------------------|
| 105 | DE 01 14 006 59148 SN-RL A | | | SUF |
| | männlich | | Z | 24.03.2023 |
| WBE: 7/8/7 | WK: I | | | |
| ARR/ARR | | | | |
| EMF: 125/48,0/360 | | | | |
| US-EMF: 27.3/4.9 | | | | |
| ZW 108 R - E -/- | F 105/-/111/97 M - | | | |
| Gewicht: | WBE: | Index: | WKL: | Prämie: |
| DE 01 14 004 18666 SN-TL [A] Z | | | UK052150912638 | LOGIEDURNO [A] Z |
| WBE: 7/7/7 WK: I | | | WBE: 7/8/8 WK: I | |
| ARR/ARR | | | DE 01 14 003 64681 SN-TL [A] Z | |
| EMF: 101/45,0/406 | | | WBE: 7/8/7 Fk: 6,0/6/9/9 | |
| ZW 101 R 95 E 102/99/102 F 98/-/109/97 M - | | | | |
| DE 01 14 005 38113 SN-RL 196723 [A] Z | | | DE 01 12 102 42054 BB-KJ [A] Z | |
| WBE: 7/8/7 WK: I | | | WBE: 7/7/7 WK: I Prämie: la*, S* | |
| Fk: 4,1/3/6/6 | | | DE 01 14 002 67973 SN-RL [C] E | |
| | | | WBE: 7/8/7 Fk: 9,0/8/12/12 | |
| ZW 100 R 106 E 100/97/91 F 104/-/106/99 M - | | | | |
| Züchter und Besitzer: Schäferei Lezius, Bergstr.26, 08396 Waldenburg | | | | |

SZ0003

Suffolk



| | | | | |
|---|-----------------------------------|--------|---------------------------------------|------------|
| 106 | DE 01 14 006 57915 SN-RW A | | | SUF |
| | männlich | | E | 01.04.2023 |
| WBE: 7/7/7 | WK: I | | | |
| ARR/ARR | | | | |
| EMF: 104/41,5/351 | | | | |
| US-EMF: 25.7/3.9 | | | | |
| ZW 111 R - E -/- | F 112/-/110/97 M - | | | |
| Gewicht: | WBE: | Index: | WKL: | Prämie: |
| DE 01 14 005 08800 SN-RL [A] E | | | DE 01 01 101 79751 FK [A] D | |
| WBE: 8/8/6 WK: II | | | WBE: 8/7/7 | |
| ARR/ARR | | | DE 01 14 004 35021 SN-RL [A] Z | |
| EMF: 159/53,0/302 | | | WBE: 8/9/8 Fk: 6,0/5/8/8 | |
| ZW 106 R - E 106/98/91 F 102/-/125/95 M - | | | | |
| DE 01 14 005 10044 SN-RW 153807- | | Z | DE 01 12 102 02161 BB-KN [A] Z | |
| WBE: 6/7/7 WK: I | | | WBE: 8/8/7 WK: I | |
| Fk: 8,1/6/9/9 | | | DE 01 14 002 62120 SN-RW [A] Z | |
| | | | WBE: 7/7/6 Fk: 5,2/5/7/7 | |
| ZW 74 R 95 E 71/81/71 F 107/-/93/100 M - | | | | |
| Züchter und Besitzer: LwB Weller GbR, Großröhrsdorfstr. 42a, 01825 Liebstadt, Biobetrieb | | | | |

SZ0003

Suffolk



| | | | | |
|---|-----------------------------------|---------------------------------|-----------------------------|------------|
| 107 | DE 01 13 004 19224 MV-CS A | | | SUF |
| Name: ^Noel | männlich | D | 08.04.2023 | |
| WBE: 7/8/8 | WK: I | | | |
| ARR/ARR* | | | | |
| EMF: 101/47,0/436 | | | | |
| US-EMF: 32.0/4.4 | | | | |
| ZW 99 R - E 102/102/103 | F 94/-/90/107 M - | | | |
| Gewicht: | WBE: | Index: | WKL: | Prämie: |
| BE61375 0105 | Noah Van de Alkerhoeve [E | UK077115700470 | Benedyglen Pure Genius E | |
| WBE: 8/8/8 WK: I Prämie: Ic+ Ia* | | BE51375 0047 | Kashmir Van de Alkerhoeve E | |
| ARR/ARR | | | | |
| ZW 90 R - E 106/105/100 F 79/-/89/102 M - | | | | |
| DE 01 13 003 14071 MV-CS | Alma [A] D | DE 01 13 002 56930 MV-B | [A] Z | |
| WBE: 7/8/8 WK: I ARR/ARR | | WBE: 7/8/8 WK: I | | |
| Fk: 5,1/5/10/10 | | DE 01 13 001 94682 MV-AH | [A] E | |
| | | WBE: 8/8/7 Fk: 9,0/8/15/14 | | |
| ZW 101 R 90 E 104/97/97 F 112/-/90/111 M - | | | | |
| Züchter und Besitzer: Christian Schröder, Neu Wokern 27 c, 17166 Groß Wokern | | | | |

SZ0003

Suffolk



| | | | | |
|---|-----------------------------------|------------------|---------------------------------|-----------------------------|
| 108 | DE 01 13 004 19226 MV-CS A | | | SUF |
| Name: ^Nino | männlich | Z | 12.05.2023 | |
| WBE: 8/8/7 | WK: I | | | |
| ARR/ARR* | | | | |
| EMF: 100/49,0/450 | | | | |
| US-EMF: 30.5/4.2 | | | | |
| ZW 84 R - E 106/101/93 | | F 84/-/85/97 M - | | |
| Gewicht: | WBE: | Index: | WKL: | Prämie: |
| BE61375 0105 | Noah Van de Alkerhoeve [E | | UK077115700470 | Benedyglen Pure Genius E |
| WBE: 8/8/8 WK: I Prämie: Ic+ Ia* | | | BE51375 0047 | Kashmir Van de Alkerhoeve E |
| ARR/ARR | | | | |
| ZW 90 R - E 106/105/100 F 79/-/89/102 M - | | | | |
| DE 01 13 003 64886 MV-CS | H. Zwergi [A] D | | DE 01 03 114 89023 WE-FV | [A] Z |
| WBE: 7/8/8 WK: I ARR/ARR* | | | WBE: 8/8/7 WK: I Prämie: +la | |
| Fk: 2,2/1/2/2 | | | DE 01 13 001 94674 MV-AH | [A] Z |
| | | | WBE: 8/8/7 Fk: 9,0/8/18/17 | |
| ZW 81 R 98 E 103/101/91 F 90/-/82/92 M - | | | | |
| Züchter und Besitzer: Christian Schröder, Neu Wokern 27 c, 17166 Groß Wokern | | | | |

SZ0003

Shropshire



| 109 | DE 01 13 004 02777 MV-CK A | | | SHR |
|---|--|--------|------------|---------|
| Name: ^Monty vom Forsthof | männlich | D | 12.02.2023 | |
| WBE: 8/8/8 | WK: I | | | |
| ARR/ARR | | | | |
| EMF: 110/53,8/453 | | | | |
| US-EMF: 30.2/13.0 | | | | |
| ZW 112 R - E -/- | F 125/-/123/73 M - | | | |
| Gewicht: | WBE: | Index: | WKL: | Prämie: |
| DE 01 07 103 32521 RP-NG Pontus [A] E | DE 01 07 102 79477 RP-NG [A] E | | | |
| WBE: 8/8/8 WK: I Prämie: Ia+ S+ RSW+ | WBE: 8/8/8 WK: I | | | |
| ARR/ARR | DE 01 07 102 79482 RP-NG NG 70 [A] Z | | | |
| EMF: 91/45,6/446 | WBE: 8/8/8 Fk: 5,0/4/7/7 | | | |
| ZW 105 R 94 E 105/99/94 F 119/-/116/87 M - | | | | |
| DE 01 03 114 97063 NDS-B Marie [A] Z | DE 01 03 111 47023 NDS-B Georg vom Kleinen Stüh [A] Z | | | |
| WBE: 7/7/7 WK: I ARR/ARR* | WBE: 9/8/8 WK: I | | | |
| Fk: 5,0/4/7/6 | DE 01 03 111 47050 NDS-B [A] Z | | | |
| | WBE: 8/8/8 Fk: 4,9/3/5/5 | | | |
| ZW 97 R 101 E 85/88/95 F 119/-/-/ M - | | | | |
| Züchter und Besitzer: Christian und Johanna Käding, Stettiner Str.10a, 17322 Boock, Biobetrieb | | | | |

SZ0003

17. Mitteldeutsche Bockauktion und 31. Merinofleischschafelite

Montag, 25. März

15.00 bis 18.00 Uhr Auftrieb der Böcke

Dienstag, 26. März

7.00 bis 09.00 Uhr Auftrieb der Böcke

9.30 Uhr Eröffnung

9.45 Uhr Prämierung

18.30 Uhr Züchterabend im Hogedorn Hotel Leipzig Airport GmbH
Junkersstr. 1 – 04509 Wiedemar (im Gewerbepark)

Mittwoch, 27. März

10.00 Uhr Vorstellung der Siegertiere MFS-Elite alle Sieger
Vorstellung der Siegertiere MDBA alle Sieger der Rasse

10.30 Uhr Beginn der Versteigerung Merinofleischschafelite danach die MDBA

Original Schafstalleinrichtungen aus dem Thüringer Holzland

- Alles in sehr stabiler und sauberer Ausführung –

- Schafraufen
- Lattenhürden
- Futterautomaten
- diverse Leitern
- Holzwaren und
- Sonderanfertigungen
auf Wunsch lieferbar



Fa. Jörg Serfling

Dorfstrasse 50

07629 Schleifreisen/Thüringen

Tel./Fax. 036601-83264; E-Mail: Serfling-Holzwaren@t-online.de

Zeichenerklärung

| | | |
|--|--|--|
| Zuchtbuchnummer VVVO DE011400050001 | DE0112 DE0114 DE0115 DE0116 DE0103 | VVVO-Nummer - Brandenburg VVVO-Nummer - Sachsen VVVO-Nummer - Sachsen-Anhalt VVVO-Nummer - Thüringen VVVO-Nummer - Niedersachsen |
| Zuchtbuchabteilung | A | Zuchtbuch-Hauptabteilung |
| Sonderzeichen im Namensfeld | ^ | Mikrosateliten angelegt |
| E/Z/D/V | | Einling/Zwilling/Drilling/Vierling |
| W/B/E | | Wolle/Bemuskelung/Äußere Erscheinung (Noten) |
| WK: I oder WK: II | | Wertklasse I oder II |
| ARR/ARR, ARR/ARQ usw. | | Scrapie Resistenz Genotypen |
| NN | | Spider Lamb Genotyp (nur bei Suffolk) |
| EMF: 100/44/400 | | Eigenleistungsprüfung Feld |
| | 100 | Tage = Alter des Lammes bei der Wägung |
| | 44 400 | kg Lebendmasse bei der Wägung g Lebendtagszunahme |
| US-EMF: 30,1/7,1 | | Ultraschallergebnis der Eigenleistungsprüfung Feld zum Zeitpunkt der Lammwägung (100 Tage s.o.) (13. Rippe oder Mitte Lende) |
| | 30,1 7,1 | 30,1 mm Muskeldurchmesser des Kotelettmuskels 7,1 mm Fettauflage mit Haut an dem Messpunkt |
| Fk: 3.0/3/5/5 | 3,0 3 5 5 | Fk = Fruchtbarkeit Lebensjahre Ablammungen Lämmer geboren Lämmer aufgezogen |
| * / + | | prämiert auf Bundes-/Landesschauen |
| S* / S+ | | Sieger auf Bundes-/Landesschauen |

| | | |
|---|------------------------------|--|
| Darstellung der Zuchtwerte | | <u>Z</u> = Relativzuchtwerte |
| Z 111 R 112 E 113/114/115 F116/117/118/119 M 120 | | |
| Bezeichnung der Zuchtwerte | | Relativzuchtwerte |
| Z 111 | + 11 | Gesamtzuchtwert (Summe der gewichteten Einzelzuchtwerte entsprechend der Rasse) |
| R 112 | + 12 | Reproduktion Wurfgröße (Anzahl geborene Lämmer pro Mutterschaf und Lammung) |
| E 113/114/115 | + 13 + 14 + 15 | Exterieur Wollqualität Bemuskelung Äußere Erscheinung |
| F 116/117/118/119 | + 16 + 17 + 18 + 19 | Fleischleistung Tägliche Zunahme * Futterverwertung Fleischigkeit * Verfettung * * Zusammenführung der Daten aus der Feld- und der Stationsprüfung (Blending) |
| M 120 | +20 | Mütterlichkeit Säugeleistung (42-Tagegewicht der Lämmer) |
| Dargestellt werden die Über- und Unterlegenheit bezogen auf die geschätzte genetische Veranlagung. Bei einer besseren Futterverwertung und einer geringeren Verfettung werden die Zuchtwerte als überlegen dargestellt. Die Zuchtwerte werden mit festgelegten Sicherheiten veröffentlicht. Merkmale ohne Erfassung oder ohne ausreichende Sicherheiten werden nicht ausgewiesen. | | |

**Von jedem Käufer und Verkäufer wird die HIT-Betriebsnummer benötigt!
Ohne HIT Nummer ist kein Verkauf möglich!**

Die Anfahrt zum Auktionsort nach Kölsa erfolgt über die Autobahn A 14 Abfahrt Radefeld/Leipzig-Nord in Richtung Delitzsch, nach Grebehna auf der Landstraße links Richtung Wiedemar dann rechts nach Kölsa.

Die Anfahrt zum Auktionsort nach Kölsa erfolgt über die Autobahn A 9 Abfahrt Wiedemar in Richtung Delitzsch, auf der Landstraße **Katalogerstellung und Druck:**

Sächsischer Schaf- und Ziegenzuchtverband e.V.
Ostende 5 – 04288 Leipzig
Tel.: 034 297 / 919 651 - Fax 034 297 / 919 665
E-Mail: sszv_leipzig@sszv.de / InterneN: www.sszv.de